

KILPINIAI VARŽTAI, KLASĖ 8

KILPINIAI VARŽTAI / VERŽLĖS, DIN 580/582, KLASĖ - 8

- kėlimui iš bet kokios pozicijos
- padengimas : dažymas
- atsargos koeficientas 4 : 1
- CE-ženklinimas
- netinka termiškai apdoroti

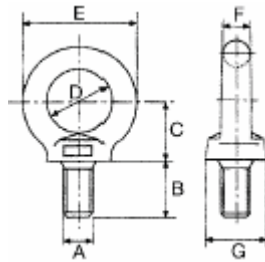

A	B mm	C mm	D mm	E mm	F mm	G mm	Produkto kodas
M6	19	23	25	45	11	25	NS8R06
M8	19	23	25	45	11	25	NS8R08
M10	19	23	25	45	11	25	NS8R10
M12	22	31	35	62	14	35	NS8R12
M14	28	31	35	62	14	35	NS8R14
M16	28	31	35	62	14	35	NS8R16
M20	30	45	50	90	20	50	NS8R20
M24	39	45	50	90	20	50	NS8R24
M30	45	55	60	109	24	65	NS8R30
M36	54	74	80	147	33	85	NS8R36
M42	63	74	80	147	33	85	NS8R42

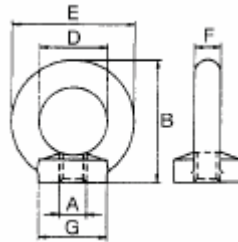

A	B mm	D mm	E mm	F mm	G mm	Produkto kodas
M6	47	25	45	11	25	NS8M06
M8	47	25	45	11	25	NS8M08
M10	47	25	45	11	25	NS8M10
M12	65	35	62	14	35	NS8M12
M14	65	35	62	14	35	NS8M14
M16	65	35	62	14	35	NS8M16
M20	94	50	90	20	50	NS8M20
M24	94	50	90	20	50	NS8M24
M30	114	60	109	24	65	NS8M30
M36	154	80	147	33	85	NS8M36
M42	154	80	147	33	85	NS8M42



Kierre								
	SWL t	SWL t	SWL t	SWL t	SWL t 0-45°	SWL t 45-90°	SWL t 0-45°	SWL t 45-90°
M6	0,40	0,10	0,80	0,20	0,30	0,10	0,44	0,14
M8	0,80	0,20	1,60	0,40	0,60	0,20	0,88	0,28
M10	1,00	0,25	2,00	0,50	0,75	0,25	1,10	0,35
M12	1,60	0,40	3,20	0,80	1,20	0,40	1,75	0,56
M14	2,50	0,625	5,00	1,25	1,875	0,625	2,75	0,875
M16	4,00	1,00	8,00	2,00	3,00	1,00	4,40	1,40
M20	6,00	1,50	12,00	3,00	4,50	1,50	6,60	2,10
M24	8,00	2,00	16,00	4,00	6,25	2,00	9,00	2,80
M30	12,00	3,00	24,00	6,00	9,00	3,00	13,20	4,20
M36	16,00	4,00	32,00	8,00	12,00	4,00	17,70	5,60
M42	20,00	5,00	40,00	10,00	15,00	5,00	22,10	7,00